

Michela Cavalieri

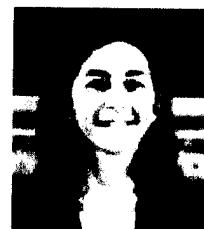

Via Costacolonna 38, 36057 Arcugnano (VI)

Tel. +39 0444 241029 - Cell. +39 348 3304025

cavalieri.miki@gmail.com

C.F. CVLMHL66M53L840A

Recapiti studio:

Montera STV & Associati

Contrà Busa San Michele 10, 36100 Vicenza

Tel. +39 0444 526125

info@monterastv.it

Informazioni personali

Nata a Vicenza il 13/08/1966, sposata con due figli

Cittadinanza italiana

Formazione

Laurea in Economia Aziendale all'Università Ca' Foscari di Venezia

Maturità classica

Esperienze professionali

Giugno 2013-presente

Assessore alle Risorse Economiche, Comune di Vicenza, con deleghe al bilancio, al patrimonio, alle aziende partecipate e alle politiche del lavoro.

In relazione alla delega alle aziende, ha gestito i rapporti societari per le partecipate del Comune di Vicenza:

AIM Vicenza Spa e sue partecipate, Fiera di Vicenza Spa (ora Vicenza Holding Spa), Acque Vicentine (ora Viacqua Spa), A4 Holding Spa, College Valmarana Morosini Spa, CIS Spa, Magazzini Generali Spa, Vicenza Logistic City Center srl.

In particolare, ha coordinato e gestito i seguenti progetti speciali:

Aggregazione Fiera di Vicenza Spa con Fiera di Rimini Spa, ora Italian Exhibition Group Spa;

Fusione per incorporazione di Alto Vicentino Servizi Spa in Acque Vicentine Spa, ora Viacqua Spa;

Conferimenti del ramo d'azienda Trasporto pubblico locale di Aim Mobilità Spa e di FTV in SVT srl;

Cessione delle quote azionarie di A4 Holding Spa e di College Valmarana Morosini Srl.

Piano di razionalizzazione delle partecipate non strategiche.

Gennaio 2006-presente

Partner presso Montera STV & Associati, Società specializzata nella selezione di profili ad elevate professionalità

Luglio 1997- Dicembre 2005

Manager presso Multiconsult Srl, società di consulenza e di organizzazione aziendale. Ha diretto e coordinato progetti e team di lavoro nelle aree strategia aziendale, controllo di gestione, organizzazione, analisi di processi, cambiamento organizzativo.

Aprile 1992-Giugno 1997

Consulente direzionale presso KPMG Advisory, società multinazionale di consulenza manageriale, nelle aree dell'organizzazione, strategia, corporate finance.

Umberto Casella